



## PRESERVAR FAZ PARTE DA NOSSA NATUREZA

5 de junho • Dia Mundial do Meio Ambiente



### ANIMAIS SILVESTRES

Cuidados para evitar atropelamentos em rodovias

**PÁGINA 2**



### QUEIMADA E LIXO NA RODOVIA

Ameaças ao meio ambiente e à segurança dos usuários

**PÁGINAS 3 E 4**



### TURISMO REGIONAL

Sacramento (MG): uma cidade em comunhão com a natureza

**PÁGINA 6**

# PROTEJA, NÃO ATROPELE!

No Brasil, segundo o Centro Brasileiro de Estudos em Ecologia de Estradas (CBEE), da Universidade Federal de Lavras (MG), 450 milhões de animais silvestres morrem por ano nas rodovias, vítimas de atropelamentos, constituindo-se na maior causa de perda da biodiversidade da fauna, maior até mesmo do que a caça e o tráfico de animais. Muitos desses animais são espécies ameaçadas. Além disso, ocorrem também perdas de vidas e de veículos, causadas por acidentes com animais que estão atravessando a rodovia.

Para proteger a fauna silvestre e reduzir esse tipo de acidente, a MGO Rodovias desenvolve programas de monitoramento e mitigação, visando proteger as diversas espécies que vivem às margens da BR-050. Colaborar neste trabalho é fácil, basta seguir algumas recomendações básicas. Confira!

- Caso atropеле ou encontre um animal morto, vivo ou machucado, entre em contato com a MGO Rodovias pelo telefone 0800 940 0700 (ligação gratuita). É muito importante informar o quilômetro da ocorrência e o sentido da pista (norte ou sul) e, caso consiga, informe ou descreva a espécie de animal encontrado.
- Respeite o limite de velocidade ao dirigir, indo ainda mais devagar perto de fragmentos de vegetação nativa. O cuidado deve ser redobrado nos horários de crepúsculo, quando os animais são mais ativos. Também reduza a velocidade e fique atento ao passar próximo a cabeceiras de pontes, riachos, pois a presença de animais é comum nestes locais.

Nossas equipes estão treinadas para recolher ou capturar animais mortos e feridos na rodovia. Sua colaboração é vital para que possamos prestar auxílio e depois devolvê-los ao seu ambiente natural. Todas as informações coletadas, através de ligações de usuários, farão parte de um extenso mapeamento da vida silvestre para criar programas que protejam ainda mais a flora e a fauna na BR-050.

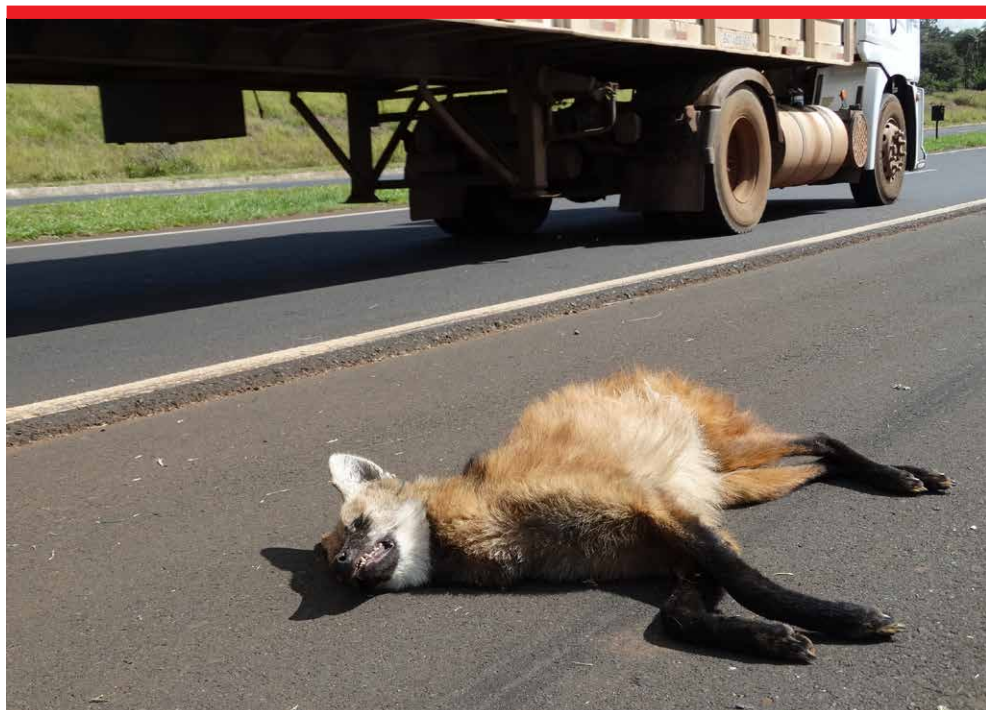

# AJUDE A PRESERVAR, NÃO PROVOQUE INCÊNDIOS!

Os maus hábitos de fazer queimada em propriedades rurais e terrenos às margens de rodovias, jogar pontas de cigarros pela janela do veículo e soltar balões causam muitos prejuízos ao meio ambiente e riscos aos motoristas e moradores da região.



As queimadas causam diversos problemas graves como:

- Empobrecimento do solo e erosão;
- Próximo a redes elétricas, o fogo pode provocar blackouts em cidades inteiras;
- A fumaça provoca problemas respiratórios, principalmente para crianças e idosos;
- A visibilidade dos motoristas fica prejudicada pela fumaça, o que aumenta o risco de acidentes;
- Ameaças graves à fauna e flora local, devido a destruição de habitats e extinção de espécies.

Dê a sua contribuição para preservar o meio ambiente e a vida:

- Não jogue pontas de cigarro ou fósforos acesos, principalmente de veículos em movimento;
- Não solte balões;
- Não acenda fogueiras;
- Evite qualquer tipo de queimada;
- Não queime o lixo doméstico e a grama cortada;
- Se observar focos de incêndio próximos à rodovia, ligue para a Central de Atendimento da MGO Rodovias: 0800 940 0700 (ligação gratuita)



# NUNCA JOGUE NADA NA RODOVIA!

Jogar resíduos pela janela do veículo na rodovia é, infelizmente, uma prática muito comum. Além de poluir o meio ambiente, isso pode causar diversos transtornos, como atrair animais para a pista e entupir o sistema de drenagem, fazendo com que as águas das chuvas não escoem adequadamente pelo sistema de captação, invadam a pista e provoquem a aquaplanagem, podendo causar graves acidentes.

Da mesma forma, muitos moradores próximos à rodovia usam os acostamentos e a faixa de domínio da estrada para se livrar de entulhos de construções, móveis velhos e pneus, focos potenciais de doenças como a dengue.

Vale lembrar que jogar resíduos ou arremessá-los na rodovia é crime e gera multa. De acordo com a Lei 5231 do Código de Trânsito Brasileiro, artigo 172, "Atirar do veículo ou abandonar na via pública objetos ou substâncias", é crime com multa prevista de R\$ 85,13 e perda de quatro pontos na carteira de habilitação.

Portanto, o motorista consciente deve guardar qualquer tipo de resíduo dentro do seu veículo e descartá-lo em local apropriado quando chegar ao seu destino. Isso é o correto!



## Agressão à natureza

	Tempo de Decomposição
Papel	3 a 6 meses
Plástico	100 anos
Ponta de cigarro	20 meses
Chicletes	5 anos
Pedaços de pano	6 meses a 1 ano
Lata de aço	10 anos
Fralda descartável comum	450 anos
Lata e copos de plástico	50 anos
Garrafa plástica	400 anos
Tampas de garrafa	150 anos
Pneus	Tempo indeterminado

# MGO NA BR-050

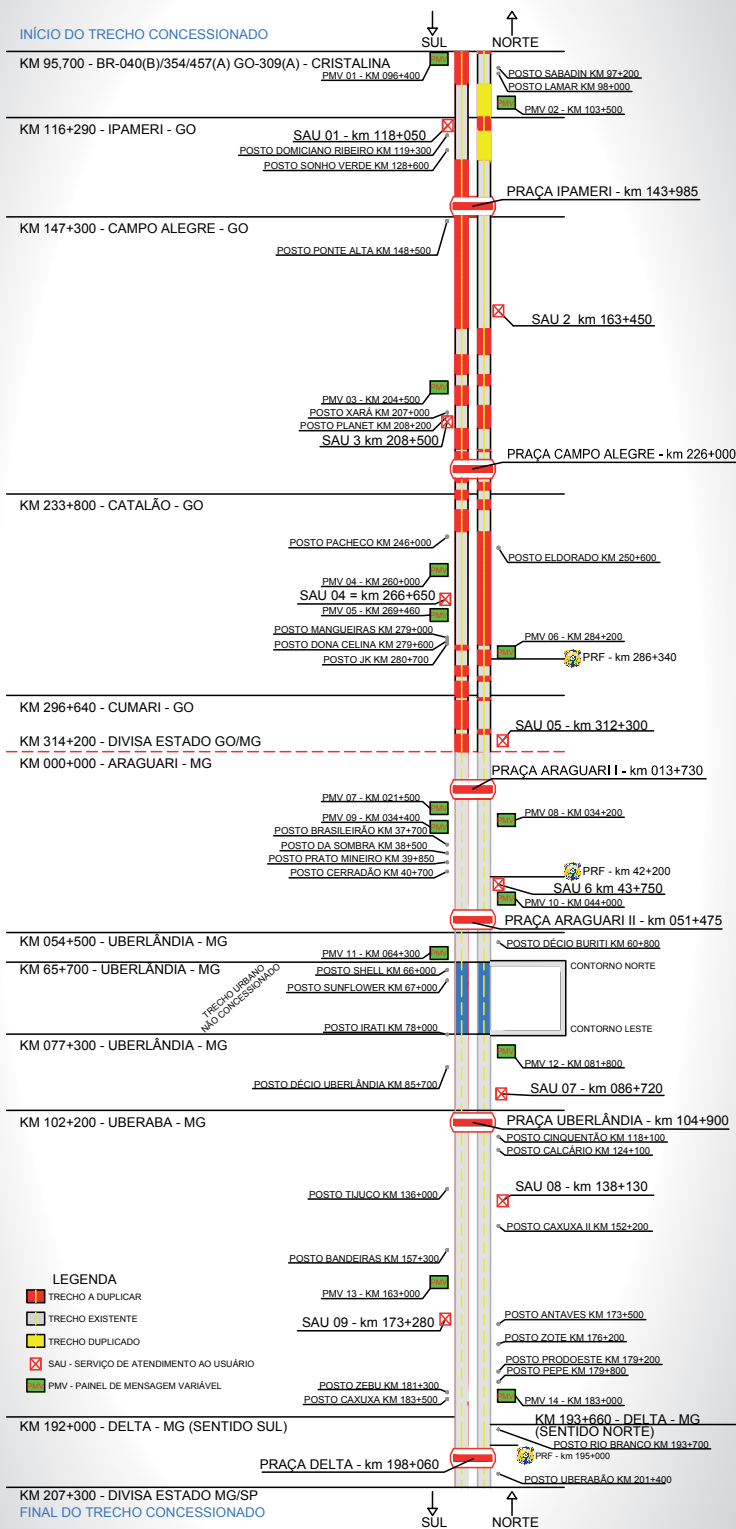

## EXPEDIENTE

Boa Companhia é uma publicação gratuita, disponível nas 9 Bases Operacionais Provisórias da MGO e em postos de abastecimento e serviço na rodovia.

**Comunicação Social MGO Rodovias:**  
 comunicacao@mgorodovias.com.br

**Jornalista Responsável:**  
 Sérgio Luccas  
 MTB 11.694

**Projeto Gráfico e Editoração:**  
 To Be Propaganda

**Tiragem:**  
 40.000 exemplares



## OPINIÃO

Sua opinião é muito importante para nós. Envie suas sugestões de assuntos e reportagens que gostaria de ler em nosso informativo para **Comunicação Social MGO Rodovias** (e-mail: comunicacao@mgorodovias.com.br).



Foto: Marina Melo

## SACRAMENTO: O EXPLENDOR DA NATUREZA

Sacramento, cidade do sudoeste de Minas Gerais, região do Alto Paranaíba, é uma terra com diversas belezas naturais que encantam visitantes. Para os amantes do turismo ecológico, oferece uma natureza preservada, composta por rica fauna e flora, inúmeros rios, cachoeiras, serras e a biodiversidade do Cerrado.

De suas atrações naturais destaca-se a Gruta dos Palhares, descoberta em meados do século XIX, que é uma das maiores grutas de arenito da América do Sul, com 450 metros de profundidade e 22 metros de altura, e abrigo de diversas espécies de pássaros característicos da região. Ela também é um dos pontos de turismo religioso do município, pois em uma das suas cavidades na entrada está uma imagem de Nossa Senhora da Rosa Mística, que atrai devotos durante todo o ano. À frente da caverna existem instalações para uso público, com piscinas, restaurante, lanchonete e sorveteria.

Berço da colonização do Brasil Central, a cidade ainda reserva um patrimônio histórico invejável com igrejas bicentenárias; museu; a primeira estação de bonde elétrico da América Latina (1913) e a usina elétrica que a alimentava; o primeiro colégio espírita do país (1907); arquitetura histórica, rica e diversificada; usinas, represas e lagos artificiais.

### SERVIÇO

**Sacramento (MG) e Gruta dos Palhares**

**Como chegar à cidade:** No entroncamento da BR-050 (Km 180+600) com a BR-262, Uberaba, siga pela BR-262, sentido Araxá/Belo Horizonte, até a MG-190, nela vire à direita rumo à cidade.

**Gruta dos Palhares:** Acesso pela Rodovia Antenor Duarte Vilela, a 10 quilômetros do centro da cidade.

**Funcionamento:** terça-feira a domingo, das 8h às 18h

**Entrada:** R\$ 5,00

**Mais informações:** (34) 3351.5867

**Site:** turismosacramento.wix.com/turismosacramento

## Fale com a gente!

Agora você viaja em boa companhia na BR-050. São vários meios de comunicação com a concessionária a seu dispor. Confira!



**Central de Atendimento:**  
**0800 940 0700**

**Ligação gratuita** - É o telefone de contato direto com nosso Serviço 0800 e o CCO - Centro de Controle Operacional da MGO para solicitações de auxílio em emergências na rodovia.



**Fax:**  
**\*55 34 3291.8036**



**Website:**  
**www.mgorodovias.com.br**



**Livro de Manifestações do Usuário**

Disponível nos 9 SAUs - Serviço de Atendimento ao Usuário, localizados ao longo da rodovia (veja mapa na pág. 5)



**Carta**

MGO Rodovias - A/C Ouvidoria - Rua José Rodrigues Queiroz Filho, nº 1.529  
Bairro Santa Mônica / CEP: 38408-252  
Uberlândia - MG



**Ouvidoria MGO:**

**ouvidoria@mgorodovias.com.br**

**Ouvidoria ANTT:**

**ouvidoria@antt.gov.br**

**Fale Conosco: 166**

Agência Nacional de Transportes Terrestres



**Você em boa companhia**